कृष्णा महाविद्यालय, रेठरे बु.

भूगोलशास्त्र विभाग व महाराष्ट्र शासन ,भूजल सर्वेक्षण आणि विकास यंत्रणा, सातारा
यांच्या संयुक्त विद्यमाने आयोजित
ऑनलाईन परिषद
भूजल संवर्धन व संधारण
दि. 15 जुलै 2021

अहवाल

कृष्णा महाविद्यालय, रेठरे बु. भूगोलशास्त्र विभागाच्या वतीने पर्यावरणा दिनाचे औचीत्य साधून सन 2020-21 या शैक्षणिक वर्षात ऑनलाईन परिषदेचे आयोजन करण्यात आले. दि 15 जुलै 2021 रोजी ऑनलाईन पध्दतीने भूजल संवर्धन व संधारण या विषयावर एकदिवसीय परिषदेचे आयोजन करण्यात आले.

भूगोलाशास्त्र विभागप्रमुख प्रा. डॉ.प्रविणचंद्र भाकरे यांनी कार्यक्रमाचे स्वागत व प्रास्ताविक केले. मा. श्री एम एम गडकरी ,कनिष्ठ भूवैज्ञानिक ,भूजल सर्वेक्षण विकास यंत्रणा,सातारा यांनी या online परिषदेचे उद्घाटन केले . सध्याच्या परीस्थितीत भूगर्भातील पाण्याचे अतोनात होत असलेला उपसा व त्यामुळे होणारे नुकसान आणि संवर्धनाची गरज त्यांनी आपल्या उद्घाटनपर भाषणामध्ये स्पष्ट केली .पाहुण्यांची ओळख प्रा. एन व्ही गायकवाड यांनी करून दिली .

कार्यक्रमाचे प्रमुख अतिथी माननीय प्रा. अवधूत कुलकर्णी सर, महिला महाविद्यालय, कराड यांनी भूगर्भातील पाण्याचे महत्व व त्याच्या संवर्धनाच्या पद्धती आपल्या PPT च्या माध्यमातून व्याख्यानामध्ये विस्तृत पणे सांगितल्या . महाविद्यालयाचे प्राचार्य डॉ.सी.बी.साळुंखे यांनी आपल्या अध्यक्षीय मनोगतात पर्यावरण संवर्धनासाठी भूजलाचे महत्व व्यक्त केले .ऑनलाईन परिषदेमध्ये ११३ प्राध्यापक व विद्यार्थी सहभागी झाले. प्राध्यापक डॉ. डी एस दळवी , नॅक समन्वयक यांनी आभार मानले . डॉ. स्नेहल राजहंस यांनी कार्यक्रमाचे सूत्रसंचालन केले.

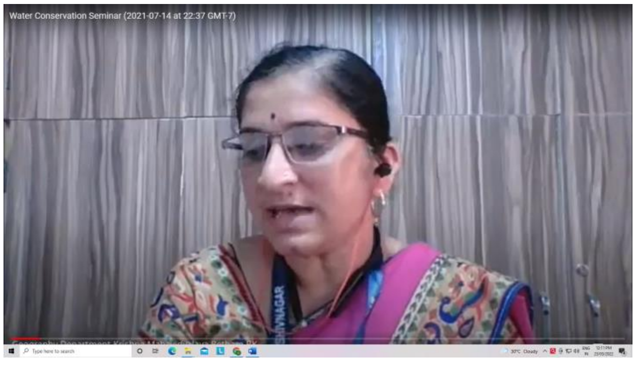

Dr. S. M. Rajhans

Dr. P. D. Bhakare

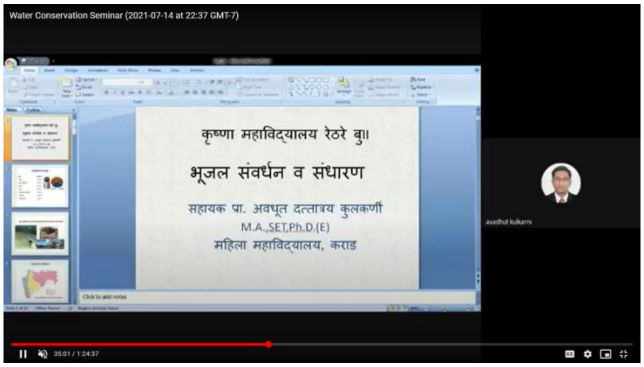

Prof. N. V. Gaikwad

Guest- Prof. Avadhut Kulkarni

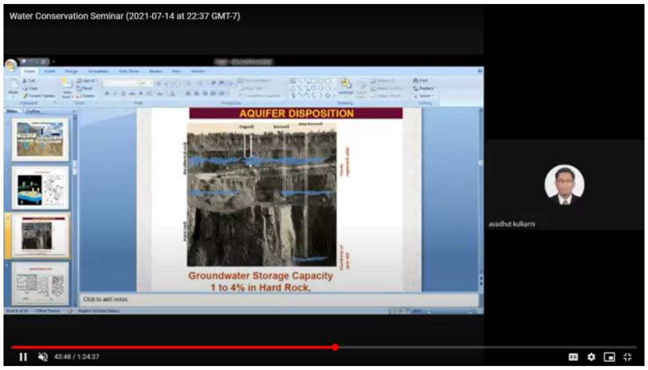

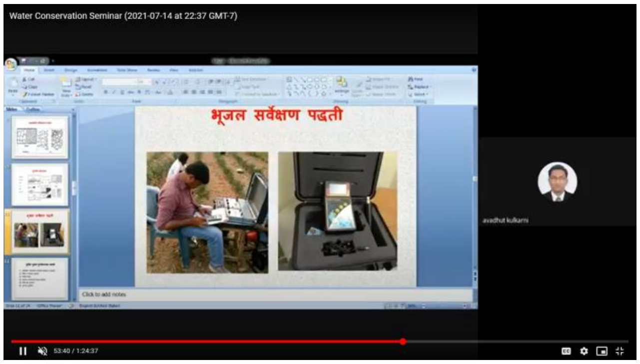

Guest- Prof. Avadhut Kulkarni

Principal Dr. C. B. Salunkhe

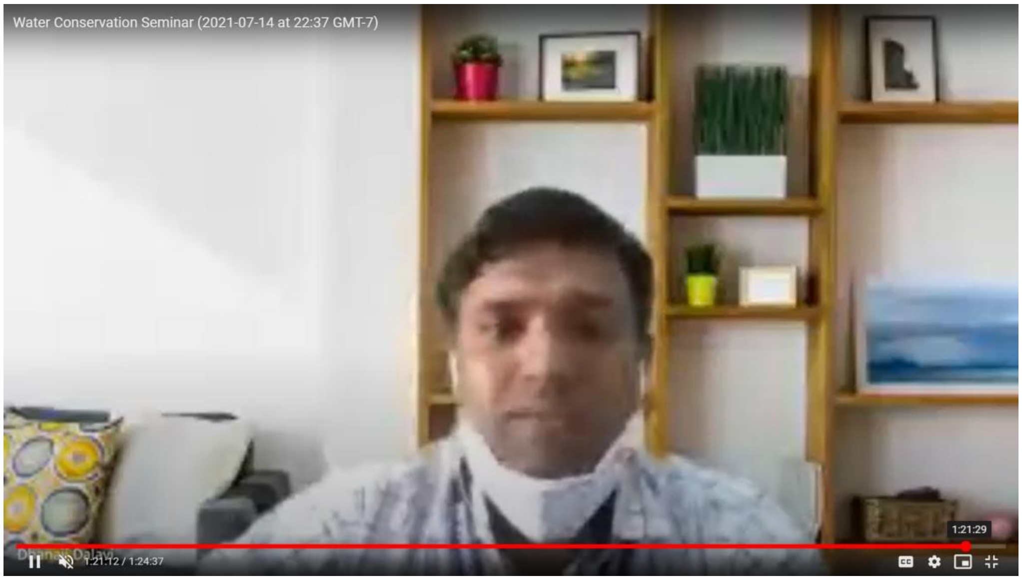

IQAC Coordinator Dr. D. S. Dalavi